CEEM

Consejo Estatal de Estudiantes de Medicina

CÓRDOBA

PROGRAMA CIENTÍFICO

XV CONGRESO DE EDUCACIÓN MÉDICA

7, 8 Y 9 DE SEPTIEMBRE

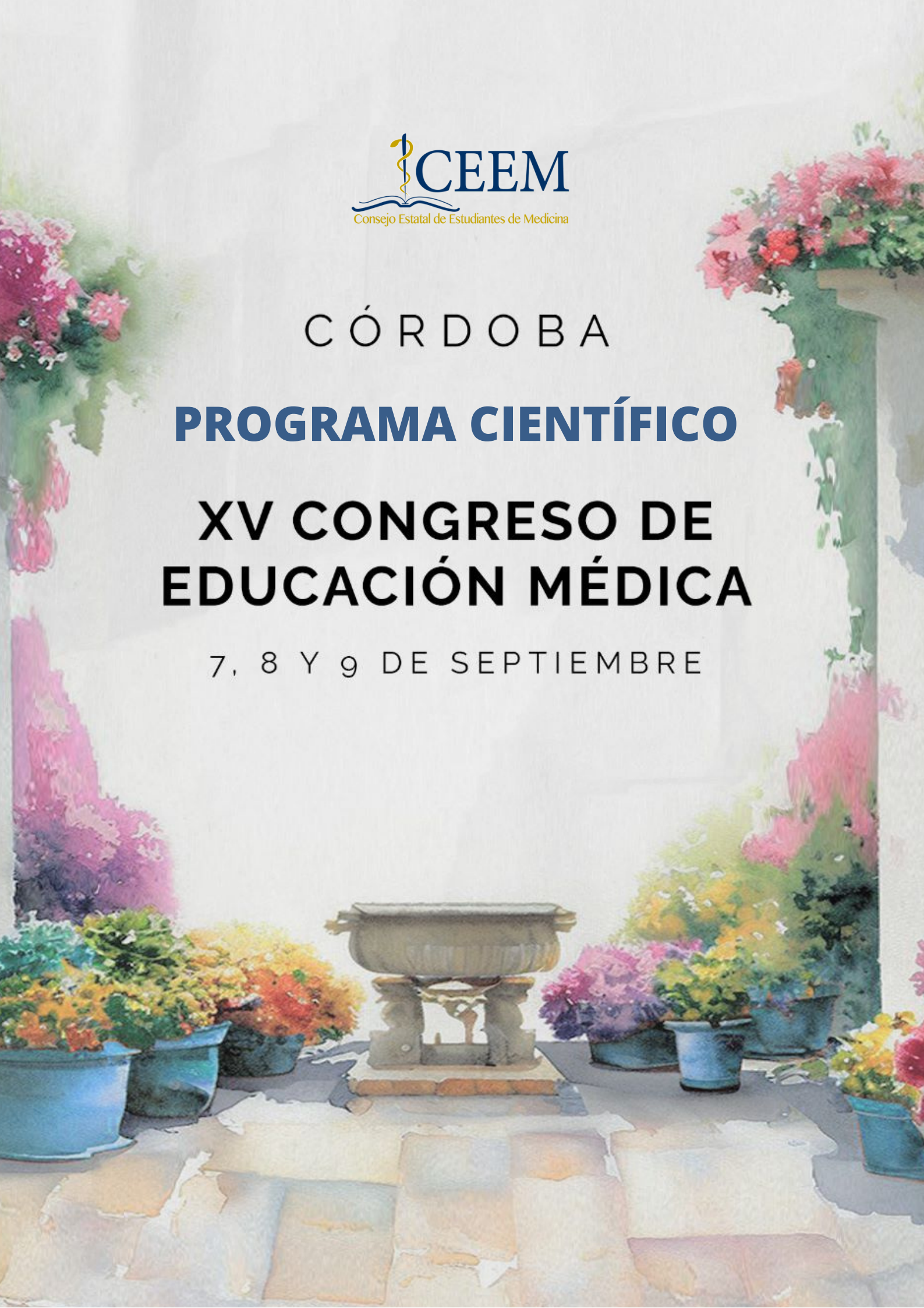

XV CEM
UCO

ÍNDICE

BIENVENIDA

ACERCA DEL CEEM

COMITÉ ORGANIZADOR

VOLUNTARIOS

INFORMACIÓN GENERAL

LA INSCRIPCIÓN

CERTIFICADO DE ASISTENCIA

CRONOGRAMA

PONENCIAS PLENARIAS

TALLERES PRÁCTICOS

MESAS REDONDAS

SILLAS REDONDAS

PLAN SOCIAL

CENA DE GALA

IMPORTANTE

AGRADECIMIENTOS

PATROCINADORES

XV CEM
UCO

BIENVENIDA

Estimados congresistas **¡Bienvenidos a una edición más del Congreso de Educación Médica!**

Estamos realmente emocionados de poder acogeros en nuestra ciudad este año. Sabemos que habéis invertido tiempo y esfuerzo en asistir a este evento, y queremos asegurarnos de que aprovecháis cada momento al máximo. Este congreso ha sido diseñado pensando en vosotros, estudiantes de medicina de todo el país, y nuestro objetivo principal es brindaros una experiencia enriquecedora y memorable.

Durante estos días, tendréis la oportunidad de asistir a **talleres interactivos, ponencias de expertos reconocidos, mesas redondas y muchas otras actividades emocionantes**. Cada momento es una oportunidad para aprender, compartir experiencias y expandir vuestros horizontes en el campo de la medicina.

Además de las sesiones educativas, este congreso también es un lugar perfecto para conocer a otros compañeros de carrera. Esperamos que aprovechéis cada pausa, almuerzo o cena para conoceros, intercambiar ideas y crear vínculos duraderos.

BIENVENIDA

Nuestro deseo más sincero es que disfrutéis de este congreso y que os vayáis con nuevos conocimientos, ideas frescas y una pasión renovada por la medicina. Queremos que os inspiréis, os desafiéis a vosotros mismos y aprovechéis al máximo todas las oportunidades que se presenten.

Así que, queridos asistentes, os damos la más cálida bienvenida a este congreso. ¡Preparaos para días llenos de aprendizaje, crecimiento personal y momentos inolvidables!

¡Bienvenidos al XV CEM UCO!

ATENTAMENTE, EL COMITÉ ORGANIZADOR

Alba Mª Padilla **Francisco López** **Lucía Rodríguez** **Fátima Rider**

XVCEM
UCO

ACERCA DEL CEEM

El **Consejo Estatal de Estudiantes de Medicina (CEEM)** te da la bienvenida a nuestra XV Edición del Congreso de Educación Médica, en esta ocasión celebrado en la ciudad de Córdoba. Somos la asociación estatal que representa al estudiantado de Medicina de todo el territorio nacional, damos voz a nuestras preocupaciones y reivindicamos una formación médica de calidad para poder forjar un sistema sanitario fuerte, comprometido con la sociedad, justo, igualitario, pero sobre todo, humano.

Estamos integrados por estudiantes de Medicina y queremos poder llegar a todas vosotras, y qué mejor forma de hacerlo que en nuestro gran evento anual: el Congreso de Educación Médica (CEM) para más de 350 estudiantes de todo el país.

Con una delegación anfitriona que compone el Comité Organizador del evento, se ha construido durante muchos meses de trabajo, esfuerzo y oportunidades, el que es el mayor evento para estudiantes de medicina. El principal objetivo: ir mucho más allá de los libros. Conocer las ramas de lo que la medicina puede llegar a ser, donde todas tenemos cabida.

ACERCA DEL CEEM

Enseñar, trabajar en equipo, nuevas metodologías, habilidades, avances... Todo para ti, pues la medicina también se construye con experiencias y esta oportunidad no te la puedes perder.

Te esperamos en Córdoba con los brazos abiertos y muchas ganas de conocerte.

¡Ven y no dejes que te lo cuenten!

XV CEM
UCO

COMITÉ ORGANIZADOR

FRANCISCO LÓPEZ
Coordinador financiación

LUCÍA RODÍGUEZ
Coordinadora logística

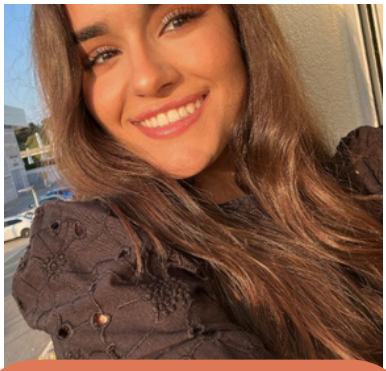

ALBA Mª PADILLA
Coordinadora voluntarios

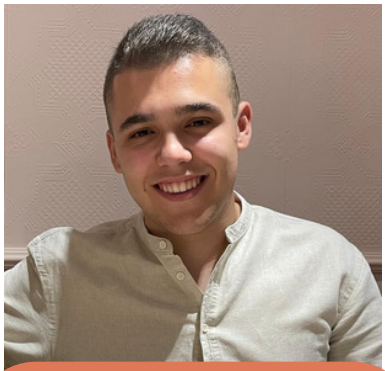

IVÁN PIZARRO
Coordinador RREE

JORGE LÓPEZ
Coordinador financiación

FÁTIMA RIDER
Coordinadora difusión

VOLUNTARIOS

Verónica Torres Herrera
Antonio López Salado
Ana Alcántara Montesinos
Juan Esteban Velez Castaño
José Criado Barbarroja
Aixa Jiménez Méndez
Lara Márquez Merino
María Fraile Martín
Elena Ruiz Reyes
Marina Jiménez Ábalos
Melisa Luna Gallego
Javier Romero Madera
Inmaculada González Cano
Alba Cañete Cañadilla
Maria del Valle Tenorio Aguilar
José R. Núñez Rivas
Francisco Villén Fadrique
Elsa Martínez Montes
Pilar Madueño Cepas
Jesús Canales Fernández
Rocio Puertollano Delgado

Ramón Reyes Estepa
Manuel Sola Nieto
Pilar Revilla Alarcón
Paco Rodríguez Calzadilla
Pilar Muñoz Martínez
María Cano Cejudo
Antonio Luna Zamora
Diego Morales Chueco
Marina Pérez Parra
Alejandro Fajardo Martín
Niko Pavlovic
Lucía Conde Chamizo
Rocío Torres Aceituno
Sergio Fernández Fernández
María Eugenia Carmona
Lola Gómez Urbano
Irene Aparicio Soriano
Pilar Muñoz Barrera
Esther Velasco Vidueira
Mario Molinillo Guerra
María Rascón Maíz

XV CEM
UCO

INFORMACIÓN GENERAL

SEDES OFICIALES

Facultad de Medicina y Enfermería

Av. Menéndez Pidal, 7, 14004 Córdoba

Colegio Mayor Nuestra Señora de La Asunción

Av. Menéndez Pidal, S/N 14004 Córdoba

CEEM
Consejo Estatal de Estudiantes de Medicina

XV CEM UCO

LA INSCRIPCIÓN

La inscripción al congreso **incluye las siguientes actividades**:

5 TALLERES

2 PONENCIAS

1 SILLA REDONDA

1 MESA REDONDA

5 PAUSAS CAFÉ

1 CÓCTEL
2 COMIDAS

En caso de alguna **duda o problema,** no dudes en ponerte en contacto con nosotros a través de Instagram (**@xvcemuco**) o de buscar a cualquiera de nuestros **voluntarios** en el congreso, ¡Estaremos encantados de ayudarte!

CERTIFICADO DE ASISTENCIA

CONTROL DE ASISTENCIA:

Los requisitos que mencionamos a continuación son condiciones indispensables para la **obtención del Certificado de Asistencia.** No se hará NINGUNA excepción:

- Solicitar el pack del congresista con toda la información del XV CEM.
- La asistencia a cada acto se comprobará al inicio de cada taller/mesa/silla o a la salida de las ponencias.
- Las puertas de acceso se cerrarán 5 minutos después del comienzo de cada sesión. Quien no haya llegado a tiempo **no podrá obtener el sello de esa actividad.**

Para poder obtener el Certificado de Asistencia:

- Es obligatoria la asistencia al **Acto de Inauguración** y al **Acto de Clausura**.
- Se permitirá faltar a **2 horas** de congreso **de forma justificada.**

CERTIFICADO ASISTENCIA

CERTIFICADO DE ASISTENCIA:

Dichos certificados se solicitarán una vez finalizado el Acto de Clausura, en las mesas colocadas a la salida del mismo, donde **se comprobará el cumplimiento de las condiciones ya mencionadas.**

Una vez hecha la solicitud, el voluntario responsable os pedirá los datos para enviarte el certificado de asistencia al correo en las siguientes 48-72 horas.

(Rogamos que solamente soliciten el certificado de asistencia aquellos que lo necesiten para justificar algún asunto personal, para el resto de congresistas se les dará el diploma correspondiente a la participación en el XV CEM UCO)

XV CEM
UCO

CRONOGRAMA

	JUEVES 7 SEPTTIEMBRE	VIERNES 8 SEPTIEMBRE	SÁBADO 9 SEPTIEMBRE
10:00 11:30	BIENVENIDA + REPARTO DE ACREDITACIONES	CONCURSO SORPRESA	TALLERES V
11:30 12:00	BIENVENIDA DEL CO + PONENCIA INAUGURAL	COFFEE BREAK	
12:00 13:30		TALLERES III	MESAS REDONDAS
13:30 16:00	COMIDA		
16:00 17:30	TALLERES I	TALLERES IV	FERIA DE ESPECIALIDADES
17:30 18:00	COFFEE BREAK		
18:00 19:30	TALLERES II	SILLAS REDONDAS	PONENCIA CLAUSURA + DIPLOMAS

CEEM
Consejo Estatal de Estudiantes de Medicina

XV CEM UCO

XV CEM
UCO

PONENCIAS PLENARIAS

PONENCIA INAUGURAL

ALFREDO CORELL

LOS ESTUDIANTES EN EL CENTRO DEL APRENDIZAJE

Alfredo Corell Almuzara (Madrid, 1963) es un inmunólogo, catedrático de universidad de Sevilla y divulgador científico español, miembro de la Sociedad Española de Inmunología, que fue nombrado Mejor Docente Universitario de España en 2018 en los II Premios Educa Abanca.

PONENCIAS PLENARIAS

PONENCIA INAUGURAL

ALFREDO CORELL

En una sociedad cada vez más dominada por las redes sociales, los médicos, al igual que muchos otros profesionales, ven como multitud de mensajes falsos (las denominadas *Fake news)* se imponen en la mentalidad colectiva.

Uno de los mayores ejemplos lo vivimos durante la pandemia por el SARS-COV2. Uno de los grandes ejemplos de los profesionales que trabajó en pro de evitar esta lacra fue nuestro ponente inaugural.

Creemos que escuchar a una persona implicada en esta nueva importante faceta del médico como comunicador y divulgador científico, nos puede aportar una gran visión en como se debe educar al médico del futuro.

Por este motivo, creemos que esta ponencia donde se profundizará en su forma de entender la enseñanza y que mostrará como se pone en práctica en su propia asignatura, será muy enriquecedora para todos

PONENCIAS PLENARIAS

PONENCIA DE CLAUSURA

JAVIER DELGADO LISTA

GUÍA PARA NAVEGANTES DEL ESTUDIANTE DE MEDICINA

Cómo hacerse hábil y competente en 60 minutos

Javier Delgado Lista es facultativo especialista de Medicina Interna del Hospital Universitario Reina Sofía de Córdoba y profesor titular de Medicina de la Universidad de Córdoba.

PONENCIAS PLENARIAS

PONENCIA DE CLAUSURA

JAVIER DELGADO LISTA

Fue investigador Rio Hortega (Instituto de Salud Carlos III) y realizó el postdoctorado en el Human Nutrition Research Center on Aging del USDA y la Universidad de Tufts en Boston, EEUU, bajo la tutoría del Profesor Ordovas. Es autor de más de 100 publicaciones en revistas de elevada calidad. Ha realizado múltiples proyectos de investigación clínica, destacando actualmente el estudio CORDIOPREV publicado en The Lancet durante el mes de mayo.

Como estudiantes del Dr. Delgado Lista, sabemos de su inmensa capacidad comunicativa y su implicación absoluta por la docencia, siempre con la misma ilusión. Alejándose de los libros, siempre intenta transmitir aquellas enseñanzas, actitudes y aptitudes que nos permita desarrollarnos como médicos

Por ese motivo, consideramos que escucharlo es una oportunidad valiosa para todos aquellos externos a nuestra facultad.

Estamos seguros de que su ponencia os hará sentiros más cerca de la profesión médica, algo ,que en ocasiones, es difícil de conseguir.

XV CEM
UCO

TALLERES PRÁCTICOS

TALLERES I - JUEVES 7 (16:00-17:30)

1 NOVEDADES SOBRE EL TRATAMIENTO DE LA FIBROSIS QUÍSTICA

Dr. José Manuel Vaquero Barrios

2 EMERGENCIAS PEDIÁTRICAS ¿Y AHORA QUE HAGO CON ESTE BEBÉ?

Raúl Montero, Alejandro Aranda, Rocío Núñez Borrero, Diego Manzanares García, Alberto Ferrín y Sara Gutiérrez Fernández

3 LA PATOLOGÍA RESPIRATORIA EN EL NEONATO

Dra. Mª José Párraga Quiles (*FEA Pediatría HURS*)

4 CÓDIGOS TIEMPO-DEPENDIENTES: SEPSIS Y PACIENTE POLITRAUMATIZADO

Dra. Concepción Bajo Fernández y Dr. Juan Antonio Vega Reyes (Médicos Adjuntos del Servicio de Urgencias del HURS)

5 ECOGRAFÍA ABDOMINAL Y MEDICIÓN NO INVASIVA DE FIBROSIS HEPÁTICA

Dr. Manuel Ladhehesa Pineda

6 CASOS CLÍNICOS DE ENFERMEDAD INFLAMATORIA INTESTINAL

Dra. Lourdes González Castilla y Dra. María Prieto de la Torre

7 INVESTIGACIONES ÓMICAS EN ENDOCRINOLOGÍA Y NUTRICIÓN

Dr. Manuel Gahete *(Profesor titular de la Universidad de Córdoba)*

TALLERES PRÁCTICOS

TALLERES I - JUEVES 7 (16:00-17:30)

8 SENSORES DE LA DIABETES MELLITUS

Dra. Mireya García Ramírez

9 SIMULANDO UNA AUTOPSIA: DISECCIÓN CARDIACA

Dr. Eloy Girela *(Profesor Titular de la Universidad de Córdoba)*

10 ATENCIÓN INICIAL AL POLITRAUMATIZADO GRAVE

Antonio Bracero, Manuel Valdivia y Lorena Prados

11 LA NEUROLOGÍA DESDE LOS SÍNTOMAS HASTA LOS DIAGNÓSTICOS MÁS FRECUENTE

Dr. Aldo Costa *(Residente 3º año)*

12 DRENAJES TORÁCICOS

Dr. Benito Cantador *(FEA Cirugía Torácica HURS)*

13 GESTIÓN EMOCIONAL PARA MÉDICOS: CUÍDATE PARA CUIDAR

Dra. Jaén Moreno *(Profesora Universidad de Córdoba)*

14 SCAPEROOM "ESCAPA DE UN NUEVO EVENTO CARDIACO"

Dra. Díaz *(FEA Medicina Familiar y Comunitaria CS Fuensanta)*

15 BIGDATA E INTELIGENCIA ARTIFICIAL EN LA MEDICINA

Dr. Jaime Monserrat *(FEA Farmacología Clínica)*

TALLERES PRÁCTICOS

TALLERES I - JUEVES 7 (16:00-17:30)

16 ANATOMÍA APLICADA A LA PALPACIÓN EXPLORATORIA

Dra. Elena de la Barrera Aranda

17 CIRUGÍA ESTÉTICA Y REPARADORA CERVICOFACIAL

Dra. Ivana Espinoza

18 CIRUGÍA ROBÓTICA

Victoria Sóler Urdaniz (Delegado de Abex)

19 VISITA A UN CENTRO DE INVESTIGACIÓN BIOMÉDICA

Personal de administración e investigadores del Centro

20 CIRUGÍA GINECOLÓGICA

Dra. Gala Melgar

21 COMUNICACIÓN AFECTIVA Y EFECTIVA: UNA HERRAMIENTA CLAVE PARA LA MEDICINA

Dr. Domingo Antonio Sánchez Martínez

22 EXPLORACIÓN OBSTÉTRICA

Servicio de Ginecología HURS

23 ATENCIÓN AL PARTO

Servicio de Ginecología HURS

24 ABORDAJE DE INMOVILIZACIONES Y PRÁCTICA DE YESOS

Dr. Javier Cañadas Cachinero

TALLERES PRÁCTICOS

TALLERES II - JUEVES 7 (18:00-19:30)

1 TRASPLANTE PULMONAR

Dra. Estefanía Mira Padilla

2 ¿CÓMO INTERPRETAR UNA GASOMETRÍA ARTERIAL Y UNA ESPIROMETRÍA?

Dr. Francisco Navarro Muñoz y Dr. Juan Manuel Mejía Romero

3 EMERGENCIAS PEDIÁTRICAS ¿Y AHORA QUÉ HAGO CON ESTE BEBÉ?

Dra. Mª José Párraga Quiles (FEA Pediatría HURS)

4 EXPLORACIÓN NEUROLÓGICA DEL PACIENTE PEDIÁTRICO

Dra. Yaiza Parra Manso

5 DIETAS TERAPÉUTICAS EN EL PACIENTE PEDIÁTRICO

Dra. Mercedes Gil (FEA Pediatría HURS) Y Dra. Mª José de la Torre Aguilar (FEA Pediatría HURS)

6 CÓDIGOS TIEMPO-DEPENDIENTES: SÍNDROME CORONARIO AGUDO E ICTUS

Dr. Rafael Calvo Rodríguez (Jefe de Sección de Servicio de Urgencias HURS)

Dr. Salvador Castilla Camacho (Médico adjunto del Servicio de Urgencias del HURS)

TALLERES PRÁCTICOS

TALLERES II - JUEVES 7 (18:00-19:30)

7 ECOGRAFÍA ABDOMINAL Y MEDICIÓN NO INVASIVA DE FIBROSIS HEPÁTICA

Dra. Daniela Ortiz

8 SCAPE-ROOM SOBRE EL RIESGO CARDIOVASCULAR

Estudiantes asociados al Servicio de Medicina Interna HURS

9 RCP BÁSICA INSTRUMENTALIZADA Y AVANZADA

Manuel Valdivia, Carmen Bermúdez y Luisa Barragán

10 MANEJO DE LA EPILEPSIA

Dra. Paula Martínez

11 AVANCES EN EL TRATAMIENTO NEUROQUIRÚRGICO DE LOS TUMORES CEREBRALES, TCE Y TEMBLOR ESENCIAL

Dr. Juan Solivera (Jefe del Servicio de Neurocirugía)

12 SUPERANDO BARRERAS. DEJAR ATRÁS EL ESTIGMA DE LA ENFERMEDAD MENTAL

Dr. Sarramea

13 XPLORACIÓN DEL APARATO LOCOMOTOR

Dra. Fiorella Piagio

14 LIDIANDO CON EL PACIENTE POLIMEDICADO

Dra. Díaz (FEA Medicina Familiar y Comunitaria CS Fuensanta)

TALLERES PRÁCTICOS

TALLERES II - JUEVES 7 (18:00-19:30)

15 ABORDAJE TERAPÉUTICO DEL PACIENTE EN MEDICINA ESTÉTICA

Dr. Álvaro Gutiérrez

16 TÉCNICAS Y ABORDAJE QUIRÚRGICO EN CIRUGÍA MAXILOFACIAL

Dra. Pilar Toledano

17 ANTROPOLOGÍA FORENSE

Dra. Cristina Beltrán

18 CONOCE LA AMBULANCIA

Personal de Cruz Roja

19 MICROSCOPÍA HEMATOLÓGICA

Dra. Clara Aparicio y Ana González

20 SIMULACRO DE GESTIÓN DE BROTE

Dra. Pilar Fernández Antoni y Dr. Miguel Ángel Ceular

21 ENFERMEDADES DE TRANSMISIÓN SEXUAL

Dra. Gala Melgar

22 EL ARTE DE SUTURAR

Dr. López Cillero

23 ESTUDIO RADIOLÓGICO DE LA FRACTURA

Servicio de Traumatología HURS

TALLERES PRÁCTICOS

TALLERES II - JUEVES 7 (18:00-19:30)

24 COMUNICACIÓN AFECTIVA Y EFECTIVA: UNA HERRAMIENTA CLAVE PARA LA MEDICINA

Dr. Domingo Antonio Sánchez Martínez

25 LAPAROSCOPIA (TRAINING EN CIRUGÍA LAPAROSCÓPICA)

Dr. Álvaro Naranjo Torres (Coordinador de Tutores de Cirugía General)

26 MANCHAS, PINTITAS Y OTROS EXANTEMAS EN PEDIATRÍA ¿CÓMO IDENTIFICARLOS?

Dr. Cristóbal Coronel

TALLERES PRÁCTICOS

TALLERES III - VIERNES 8 (12:00-13:30)

1 CATETERISMO VIRTUAL

Servicio de cardiología HURS

2 EXPLORACIÓN DEL FONDO DE OJO Y EVERSIÓN DEL PÁRPADO

Dr. Fernando Labella (Profesor Titular Oftalmología Universidad de Córdoba)

3 ECOGRAFÍA EN URGENCIAS

Dr. Rafael Llamas Fuentes (Médico adjunto Servicio Urgencias HURS)

4 ¿CÓMO FUNCIONA EL TRIAJE EN URGENCIAS?

Dra. María Leal Corpas (Enfermera Servicio de Urgencias HURS)

5 MODAS Y REDES SOCIALES EN ALIMENTACIÓN ¿CÓMO INFLUYEN LAS DIETAS EN LA SALUD?

Servicio Endocrinología y Nutrición HURS

6 ¿CÓMO INFILTRAR UNA ARTICULACIÓN?

Dr. Miguel Ángel Caracuel (Reumatología HURS)

7 EL TRASPLANTE DEL RIÑÓN DESDE LA PERSPECTIVA DEL NEFRÓLOGO

Jefe de trasplante de riñón HURS

8 MANEJO DE LA VÍA AÉREA BÁSICO

Dra. Irene Vilar y Dra. Noelia Capitán

TALLERES PRÁCTICOS

TALLERES III - VIERNES 8 (12:00-13:30)

9 EXPLORACIÓN NEUROLÓGICA: LA BASE DE UN DIAGNÓSTICO TOPOGRÁFICO

Dr. Aldo Costa (Residente 3° año)

10 INTERVENCIONISMO MAMARIO

Dra. Myriam Montes Fernández

11 NEURORRADIOLOGÍA INTERVENCIONISTA

Dr. Fernando Delgado Acosta

12 ABRAZA LA VIDA. PREVINIENDO EL SUICIDIO

Dra. Moreno Díaz (Profesora Titular Universidad de Córdoba)

13 EXPLORACIÓN DEL APARATO LOCOMOTOR

Dra. Fiorella Piagio

14 TERAPIA CON MASCOTAS

David Ordóñez (Máster en Aplicaciones del Perro a la Terapéutica Humana)

Paulina Solana Trejo (Psicóloga y Máster en Intervención asistida en animales

Carlos Sánchez Gómez (Psicólogo y Máster en Intervención Asistida con Perros)

15 EL ARTE DE SUTURAR

Dr. Javier Cejas (Residente 5° año Cirugía General y A. Digestivo HURS)

TALLERES PRÁCTICOS

TALLERES III - VIERNES 8 (12:00-13:30)

16 LEUCEMIA, LINFOMA Y TERAPIA CELULAR E HEMATOLOGÍA

Dra. Clara Aparicio y Dra. Ana González

17 EXPLORACIÓN GINECOLÓGICA

Servicio Ginecología HURS

18 TOMA DE DECISIONES EN ONCOLOGÍA: DEL DIAGNÓSTICO CLÍNICO AL MOLECULAR

Servicio de Oncología HURS

19 SIMULACIÓN ECOE

Adrián Montaño, Maite Pérez, Tatiana Pire y Salvador Martín

20 EL DOLOR DE CABEZA. MANEJANDO LOS DIFERENTES TIPOS DE CEFALEA

Dra. Marta Recio Bermejo

21 ANTROPOLOGÍA FORENSE

Dra. Cristina Beltrán Aroca

22 DIAGNÓSTICO DIFERENCIAL DE DOLOR ABDOMINAL AGUDO

Dr. César Granja Ortega y Dra. Paula Molina Llorente

23 EXPLORACIÓN OBSTÉTRICA

Departamento de ginecología HURS

TALLERES PRÁCTICOS

TALLERES IV - VIERNES 8 (12:00-13:30)

1 APRENDIENDO A USAR E INTERPRETAR EL ECOCARDIOGRAMA

Dr. Luis Carlos Maestre Luque (Residente 3º año Cardiología HURS) y Dr. Rafael González Manzanares (FEA Cardiología HURS)

2 ESE DIBUJO LLAMADO ELECTROCARDIOGRAMA... ¿QUIÉN LO ENTIENDE?

Dra. Nerea Aguayo Caño y Dr. Álvaro Roldán Guerra (Residentes 2º año Cardiología HURS)

3 LIDIANDO CON LA PREOCUPACIÓN PATERNA EN LA CONSULTA PEDIÁTRICA

Dr. De la Torre (FEA Pediatría HURS)

4 ECOGRAFÍA EN URGENCIAS

Dr. Rafael Llamas Fuentes (Médico Adjunto Servicio Urgencias HURS)

5 ECOGRAFÍA ARTICULAR

Dra. Aranda Valera

6 TÉCNICAS DE COMUNICACIÓN EN PÚBLICO

Dr. Javier Delgado Lista (FEA Medicina Interna HURS)

7 INTERVENCIONISMO MAMARIO

Dra. Marina Álvarez Benito

TALLERES PRÁCTICOS

TALLERES IV - VIERNES 8 (12:00-13:30)

8 MANEJANDO EL DOLOR

Servicio de Cuidados Paliativos HURS

9 CANALIZACIÓN DE ACCESOS VENOSOS PERIFÉRICOS Y CENTRALES

Dr. Antonio Bravero y Dra. Raquel Moya

10 RCP BÁSICA INSTRUMENTALIZADA Y AVANZADA

Dra. Irene Vilar y Dra. Noelia Capitán

11 TRASPLANTE PULMONAR

Dra. Paula Moreno

12 ECOGRAFÍA GUIADA DE HALLAZGOS Y POSIBLES TRATAMIENTOS DE LAS PATOLOGÍAS DEL APARATO LOCOMOTOR

Dra. Fiorella Piagio

13 SOLO EN CASA: MEDICINA RURAL

Dra. Maricelys Castañeda Pérez

14 TERAPIA CON MASCOTAS

David Ordóñez (Máster en Aplicaciones del Perro a la Terapéutica Humana)

Paulina Solana Trejo (Psicóloga y Máster en Intervención asistida en animales

Carlos Sánchez Gómez (Psicólogo y Máster en Intervención Asistida con Perros)

TALLERES PRÁCTICOS

TALLERES IV - VIERNES 8 (12:00-13:30)

15 GINECOLOGÍA EN REDES SOCIALES

Dra. Gala Melgar

16 TRATAMIENTO LOCO-REGIONAL DEL CÁNCER

Dra. Estela Ruiz Palma (Residente 4º año Oncología Radioterápica HURS)

17 PATOLOGÍAS RESPIRATORIAS MÁS FRECUENTES EN EXTRAHOSPITALARIA

SEMERGEM

18 ACCESOS VENOSOS PERIFÉRICOS: VVP, INTRAÓSEA Y ENDOTRAQUEAL

SEMERGEM

19 DESCIFRANDO LA PSICOPATOLOGÍA, UN TALLER PARA ENTENDER LOS TRASTORNOS MENTALES

Dra. María Santaolalla

20 CÁNCER DE MAMA: MASTECTOMÍA Y RECONSTRUCCIÓN MAMARIA

Dr. Javier Cejas (Residente 5º año Cirugía General y A. Digestivo HURS)

21 ATENCIÓN AL PARTO

Servicio ginecología HURS

22 SIMULACIÓN PASE DE GUARDIAS

Adrían Montaño, Maite Pérez, Tatiana Pire y Salvador Martín

TALLERES PRÁCTICOS

TALLERES IV - VIERNES 8 (12:00-13:30)

23 TOMA DE DECISIONES EN ONCOLOGÍA: DEL DIAGNÓSTICO CLÍNICO AL MOLECULAR

Servicio de Oncología HURS

24 CUIDADOS DE LAS ÚLCERAS AVANZADAS

Dña. Leticia González

25 MANCHAS, PINTITAS Y OTROS EXANTEMAS EN PEDIATRÍA ¿CÓMO IDENTIFICARLOS?

Dra. Carmen de la Torre

26 ¿CÓMO INFILTRAR UNA ARTICULACIÓN?

Dra. Mª Daniela Decán (Servicio de Reumatología del Hospital Universitario Virgen Macarena)

TALLERES PRÁCTICOS

TALLERES V - SÁBADO 9 (10:00-11:30)

1 APRENDIENDO A USAR E INTERPRETAR EL ECOCARDIOGRAMA

Dr. Luis Carlos Maestre Luque y Dr. Rafael González Manzanares

2 ESE DIBUJO LLAMADO ELECTROCARDIOGRAMA... ¿QUIÉN LO ENTIENDE

Dra. Nerea Aguayo Caño y Dr. Álvaro Roldán Guerra

3 EXPLORACIÓN LARINGOLÓGICA, PATOLOGÍAS MÁS FRECUENTES Y TRAQUEOTOMÍAS

Dr. Leonardo Rodríguez Pérez

4 EXPLORACIÓN MAMARIA

Dra. Feijóo y María José Casado Casado

5 PARTO EXTRAHOSPITALARIO

Dra. Gala Melgar

6 COMUNICACIÓN MÉDICA EN REDES SOCIALES

Ana de las Heras

7 CONOCIENDO LA ESPECIALIDAD DE CUIDADOS PALIATIVOS

Servicio de Cuidados Paliativos HURS

8 MANEJO DE LA VIA AÉREA BÁSICO

Servicio de Medicina Intensiva HURS

TALLERES PRÁCTICOS

TALLERES V - SÁBADO 9 (10:00-11:30)

9 CANALIZACIÓN DE ACCESOS VENOSOS PERIFÉRICOS Y CENTRALES: APLICACIÓN DE LA ECOGRAFÍA

Servicio de Medicina Intensiva HURS

10 AVANCES EN EL TRATAMIENTO NEUROQUIRÚRGICO DE LOS TUMORES CEREBRALES, TCE Y TEMBLOR ESENCIAL

Dr. Juan Solivera y Dr. José Alberto Escribano

11 EXPLORACIÓN NEUROLÓGICA: LA BASE DE UN DIAGNÓSTICO TOPOGRÁFICO

Dra. Lourdes Cobo

12 RADIODIAGNÓSTICO

Dr. Benito Fernández Ruíz

13 TRAUMATISMOS TORÁCICOS

Dra. Patricia Childers

14 SALUD MENTAL INFANTO-JUVENIL: UN RETO COMPARTIDO

Dra. Ana Sánchez Mera

15 SIMULACRO DE UN JUICIO: TESTIFICACIÓN Y PERITAJE MÉDICO

Dr. Juan Antonio Gómez

16 COAGULACIÓN PARA MÉDICOS GENERALES

Dra. Clara Aparicio y Dra. Ana González

TALLERES PRÁCTICOS

TALLERES V - SÁBADO 9 (10:00-11:30)

17 DESCIFRANDO LA PSICOPATOLOGÍA: UN TALLER PARA ENTENDER LOS TRASTORNOS MENTALES

Dra. Ana Jiménez Peinado

18 MANEJO DE FA EN URGENCIAS

Dra. Rocío Moyano García

19 INCIDENTES DE MÚLTIPLES VÍCTIMAS

Centro de emergencias sanitarias 061

20 TOMA DE DECISIONES EN ONCOLOGÍA: DEL DIAGNÓSTICO CLÍNICO AL MOLECULAR

Servicio de Oncología Médica HURS

21 CAMBIO CLIMÁTICO Y LA SALUD: POR QUÉ ES UNO DE LOS MAYORES RETOS Y CÓMO ABORDARLO

Dr. Antonio Pujol de Castro

22 CÓMO HACER FRENTE AL APOCALIPSIS ZOMBIE

Dr. Jon Ander González Martín

XV CEM
UCO

CONTENIDO CIENTÍFICO

SILLAS REDONDAS

1 DESNUTRICIÓN EN PACIENTES SIN HOGAR

Organizada con la colaboración de la Cruz Roja España

2 COMUNICACIÓN CON H-ALMA PARA MEJORAR LA RELACIÓN MÉDICO-PACIENTE

Organizada con la colaboración de la Escuela Andaluza de Salud Pública a través de D. Joan Carles March Cerdá

3 ACOMPAÑAMIENTO DE LA AECC EN EL PROCESO ONCOLÓGICO

Organizada con la colaboración de la Asociación Española Contra el Cáncer

4 ATENCIÓN A MIGRANTES LLEGADOS A COSTA

Organizada por la Cruz Roja España

5 ¿CÓMO TRABAJAR CON PERSONAS CON PARÁLISIS CEREBRAL?

Organizada con la colaboración de Asociación Cordobesa de Parálisis Cerebral y otras afecciones similares

6 REUMATOLOGÍA: EJE CENTRAL DE LAS ENFERMEDADES AUTOINMUNES

Dra. Mª Ángeles Aguirre (Sociedad Española de Reumatología)

Dra. Chary López Pedrera (Investigadora IMIBIC)

Dña. María Isabel Ruiz (Miembro de la Asociación Lupus Córdoba)

CONTENIDO CIENTÍFICO

SILLAS REDONDAS

7 DESDE EL SOFOSBUVIR HASTA LAS PATENTES DE LA VACUNA CONTRA LA COVID-19

Elisa Morales Valenzuela (Vicepresidencia de Asuntos Formativos del CEEM)

Ana Presa Carrera (Secretaría general del CEEM)

Fernando Lamata y Juan José Rodríguez Sendín (AAJM)

8 CINEFORUM MEDICINA RURAL: "CERCA DE TI"

Organizada con la colaboración de la Sociedad Española de Médicos de Atención Primaria (SEMERGEN)

9 CLAVES EN ATENCIÓN SANITARIA EN PUEBLO GITANO

Organizada con la colaboración del Grupo de Trabajo de Desigualdades y eniquedades de la Sociedad Española de médicos de Familia y Comunitaria (SEMFyC)

10 ESTUDIÁNDOLA HASTA PERDERLA: SALUD MENTAL EN EL ESTUDIANTADO DE MEDICINA

Nina Mielgo (Fundación para la Protección Social de la OMC)

Anna Morales (Fundación Mutual Médica)

Toni Calvo (Fundación Galatea)

María Valderrama y Laura Cortés (CEEM)

XV CEM
UCO

CONTENIDO CIENTÍFICO

MESAS REDONDAS

1 SALUD ENTRE CULTURAS:

Modelo de atención integral a la población migrante en el Sistema Nacional de Salud.

Dr. Ignacio Peña Ruiz (Coordinador de Salud Entre Culturas)

Dra. Cristina Arcas Noguera (Responsable del Área de Salud

Dra. Martina Corral Aller (Responsable el Servicio de Interpretación y Mediación Intercultural

D. Serigne Fall, Dña. Layla Bellach y Dña. Leila Boubekeur (Mediadores interculturales)

2 IA EN CRIBADO DE CÁNCER DE MAMA:

Como mejora el diagnóstico precoz y como afectará en el futuro de la profesión médica

Dra. Esperanza Elías Cabot

Dr. José Luís Raya Povedano

Dra. Marina Álvarez Benito

Unidad de Radiodiagnóstico y Cáncer de Mama. Hospital Universitario Reina Sofía

CONTENIDO CIENTÍFICO

MESAS REDONDAS

3 DONACIÓN Y TRASPLANTES: UNA SEGUNDA OPORTUNIDAD

Como se entiende el trasplante en un hospital de primer nivel

Dr. Jose Manuel Vaquero Barrios (Coordinador de trasplantes en neumología)

Dr. Rafael Plato (Paciente de trasplante cardíaco)

Dra. Purificación Carmona Sánchez (Coordinadora de trasplantes)

4 ATENCIÓN PRIMARIA:

Pasado, presente y futuro

CEEM: D. Andrés Fernández Real, (Vocal de Atención Primaria, CEEM)

Dra. Paula Chao Escuer (Vicepresidenta 3ª SEMFYC)

Dra. Aurora García Lerín (Vicepresidenta 3ª SEMERGEN)

Dra. Irene Arnanz González(Secretaría General)

Dra. Irene Arnanz González (Vicepresidenta de AEPAP)

Dr. Jose Emilio Calleja (pediatra vocal de docencia de ANDAPAP)

Dr. Hermenegildo Marcos Carreras (Representante Nacional de Médicos de Atención Primaria Rural)

Dra. María del Mar Martínez Lao (Representante Nacional de Médicos de Atención Primaria Urbana)

Dra. Ana Giménez Vázquez, secretaria técnica de Atención Primaria en CESM

CONTENIDO CIENTÍFICO

MESAS REDONDAS

FORO DE PROFESIÓN MÉDICA:

¿Qué realidad nos espera?

Dra. María Isabel Moya (Vicepresidenta Primera de la Organización Médica Colegial)

Dra. Lourdes Lledó (Conferencia Nacional de Decanos y Decanas)

Dr. Tomás Toranzo (Presidente de CESM)

Dr. Javier García Alegría (presidente de FACME)

XV CEM
UCO

PLAN SOCIAL

MIÉRCOLES

¡DISFRUTA DE UNAS MARAVILLOSAS RUTAS POR LA CIUDAD!

@tecuentocordobasl

Historia de Córdoba. Personajes insignes de la medicina

(19:00-21:00)

El paseo se desarrollará por parte del casco histórico de Córdoba, donde descubriréis **personajes universales** que, en distintas épocas, empezaron a cambiar la historia. Gran parte de los mismos contribuyeron a **avances en la medicina** que aun mil años después siguen en uso.

Leyendas. Historia de una ciudad milenaria

(21:00-23:00)

En esta ruta conoceréis parte de la historia de Córdoba, la que nunca se cuenta. La oscuridad de la noche os envolverá en **historias insólitas y divertidas**. Pasearéis por las calles y rincones más bonitos de una ciudad con "cuatro patrimonios de la Humanidad"

8€
Por persona y ruta

CEEM
Consejo Estatal de Estudiantes de Medicina

XV CEM UCO

PLAN SOCIAL

JUEVES

A partir de las 22:00

Disfruta con tu entrada de **descuentos en copas**

Además habrá **juegos, chupitos**, y muchas más **sorpresas**

VIERNES

A partir de las 23:00

Por ser congresita, la **primera copa es gratuita**

kamaleonika 84 GASTROCLUB

Góngora GRANCAFÉ

10€
ENTRADA PARA AMBOS DÍAS

¡Descubre estos sitios en sus perfiles de instagram **@gongoracordoba** y **@kamaleonika_84**!

CEEM
Consejo Estatal de Estudiantes de Medicina

XV CEM UCO

CENA DE GALA

ENTRANTES:

Queso
Copita de salmorejo
Ensaladilla de Langostinos
Croquetas de puchero
Bolitas de flamenquín

PLATO INDIVIDUAL:

(A elegir 1 solo por comensal)

Revuelto de Bacalao
Abanico Ibérico

POSTRE:

Surtido de repostería casera

BEBIDA:

Agua, refrescos, vino blanco, tinto, fino, cerveza con alcohol o sin alcohol, café o infusión

32€
FIESTA INCLUÍDA

La Casa del Agua
C. Abén Hazan, 37, 14012
Córdoba

CEEM
Consejo Estatal de Estudiantes de Medicina

XV CEM UCO

IMPORTANTE

¡No te olvides nunca de llevar tu acreditación!

En caso de realizar algún cambio durante el evento, será comunicado a través de nuestras redes sociales (**@xvcemuco**) ¡Síguenos para no perderte nada!

Si haces alguna foto/video y lo subes a las RRSS **¡No olvides mencionarnos!** Estamos deseando ver lo bien que os lo pasáis durante el congreso.

Para cualquier duda, no dudes en acudir a cualquier miembro del comité organizador ¡Estaremos encantados de ayudarte!

XV CEM
UCO

AGRADECIMIENTOS

No podíamos continuar las páginas de este libro sin dedicar unas palabras a todos aquellos que han hecho este congreso posible.

Por eso, nos gustaría expresar en primer lugar nuestro más profundo agradecimiento al **Hospital Universitario de Reina Sofía** y su gran apoyo. A todos los médicos, residentes y profesionales de la salud que han colaborado en el éxito de este evento, gracias de corazón.

También queremos expresar nuestro agradecimiento a los **ponentes y demás profesionales ajenos al HURS** que, generosamente, han compartido su tiempo, conocimientos y experiencias con todos nosotros. Su participación en las ponencias, talleres y sillas redondas ha enriquecido enormemente nuestro congreso y nos ha brindado la oportunidad de aprender mucho de ellos.

Asimismo, queríamos destacar el respaldo incondicional que hemos recibido por parte de instituciones como el **Ayuntamiento de Córdoba, la Universidad de Córdoba y la Facultad de Medicina.**

AGRADECIMIENTOS

Y, como no, a todas aquellas **empresas privadas que han colaborado con nosotros**

No podemos olvidar mencionar y agradecer a todos los **compañeros voluntarios** que han trabajado incansablemente detrás de escena para hacer realidad este congreso. Vuestro compromiso, entusiasmo y esfuerzo han sido fundamentales para llevar a cabo un evento de tal magnitud. Sin vuestro apoyo, este congreso no habría sido posible. A cada uno de vosotros, gracias por ser el motor que ha impulsado el éxito de este congreso.

Y finalmente agradecer a los verdaderos protagonistas de este evento, **a vosotros, congresistas**, gracias por vuestra presencia, entusiasmo y participación. Esperamos que lo aprovechéis al máximo.

En nombre de todo el equipo organizador, expresamos nuestra más profunda gratitud a todos aquellos que han contribuido de alguna manera en este **Congreso de Educación Médica en Córdoba**. Vuestra colaboración ha sido fundamental y nos sentimos honrados y agradecidos por contar con vuestro apoyo.

PATROCINADORES

OMC ORGANIZACIÓN MÉDICA COLEGIAL DE ESPAÑA | CONSEJO GENERAL DE COLEGIOS OFICIALES DE MÉDICOS

ILUSTRE COLEGIO OFICIAL DE MÉDICOS DE CÓRDOBA

CONFERENCIA NACIONAL DE DECANOS DE FACULTADES DE MEDICINA

Facultad de Medicina y Enfermería UNIVERSIDAD DE CÓRDOBA

UNIVERSIDAD DE CÓRDOBA

MutualMédica La Mutualidad de los Médicos

AYUNTAMIENTO DE CÓRDOBA

HURS

CEEM Consejo Estatal de Estudiantes de Medicina

SOCIEDAD ESPAÑOLA DE Farmacología clínica

PulseLife

alsa

renfe

SEHH

SEEN Sociedad Española de Endocrinología y Nutrición

LITTMANN QUALITY

SEMI SOCIEDAD ESPAÑOLA DE MEDICINA INTERNA

Sociedad Española de Reumatología

SEPD SOCIEDAD ESPAÑOLA DE PATOLOGÍA DIGESTIVA

AMIR

SEN Sociedad Española de Neurología

Sociedad Española de Neumología y Cirugía Torácica SEPAR

seram Sociedad Española de Radiología Médica

SEMG Sociedad Española de Médicos Generales y de Familia

Curso Intensivo MIR Asturias

SEMERGEN Sociedad Española de Médicos de Atención Primaria AP

Góngora GRANCAFÉ

AMYTS Asociación de Médicos y Titulados Superiores de Madrid

yugo

kamaleónika

ARES ASOCIACIÓN DE RESIDENTES DE MEDICINA PREVENTIVA Y SALUD PÚBLICA

semFYC Sociedad Española de Medicina de Familia y Comunitaria

facme Federación de Asociaciones Científico Médicas Españolas

PATROCINADORES

OMC ORGANIZACIÓN MÉDICA COLEGIAL DE ESPAÑA

FUNDACIÓN PARA LA PROTECCIÓN SOCIAL

AEPap Asociación Española de Pediatría de Atención Primaria

sepeap Sociedad Española de Pediatría Extrahospitalaria y Atención Primaria

AAJM

CESM Confederación Estatal de Sindicatos Médicos

Fundació GALATEA

CÓRDOBA

XV CONGRESO DE EDUCACIÓN MÉDICA
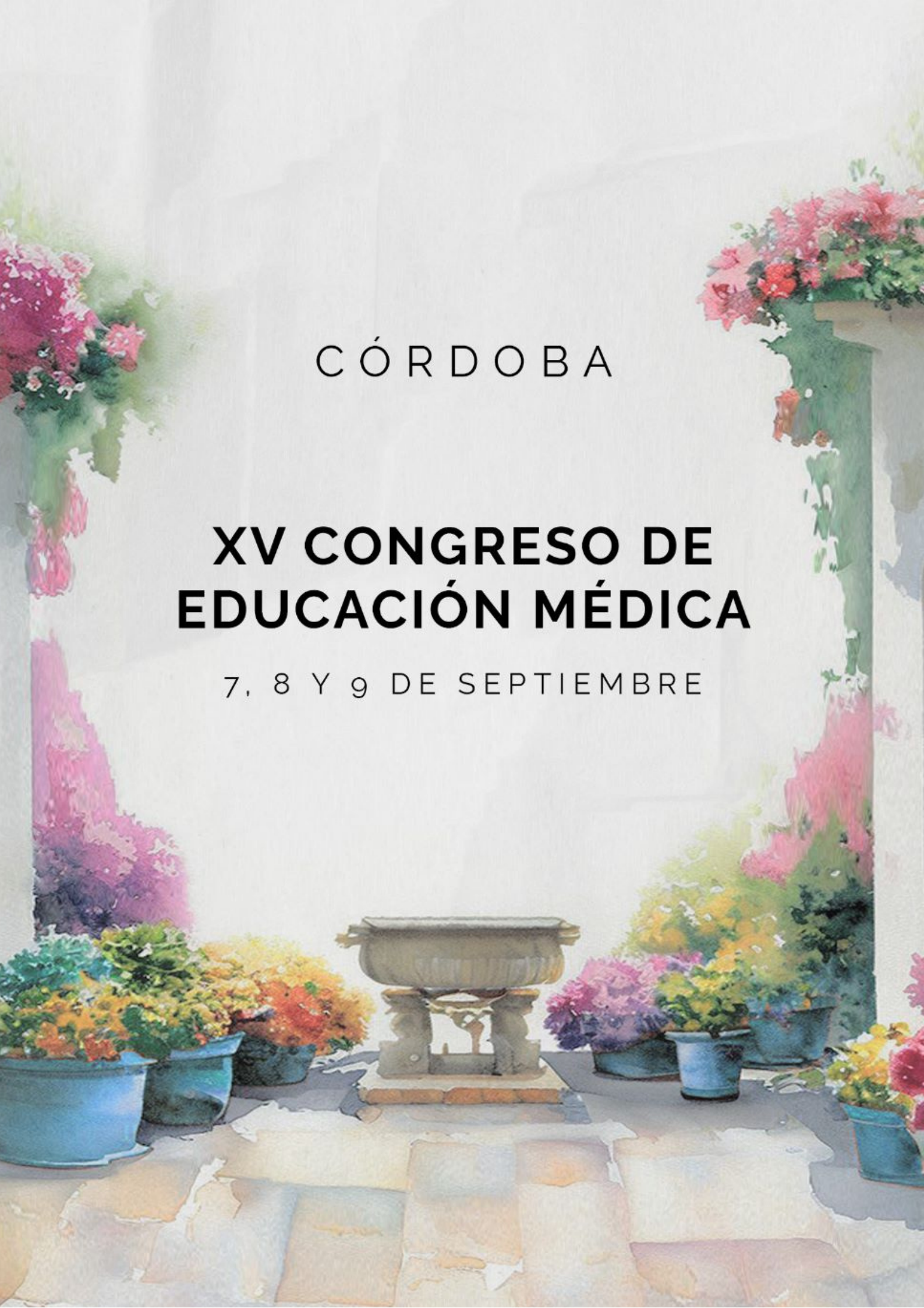
7, 8 Y 9 DE SEPTIEMBRE